

ΚΑΤΩΦΗ ΥΠΟΓΕΙΟΥ

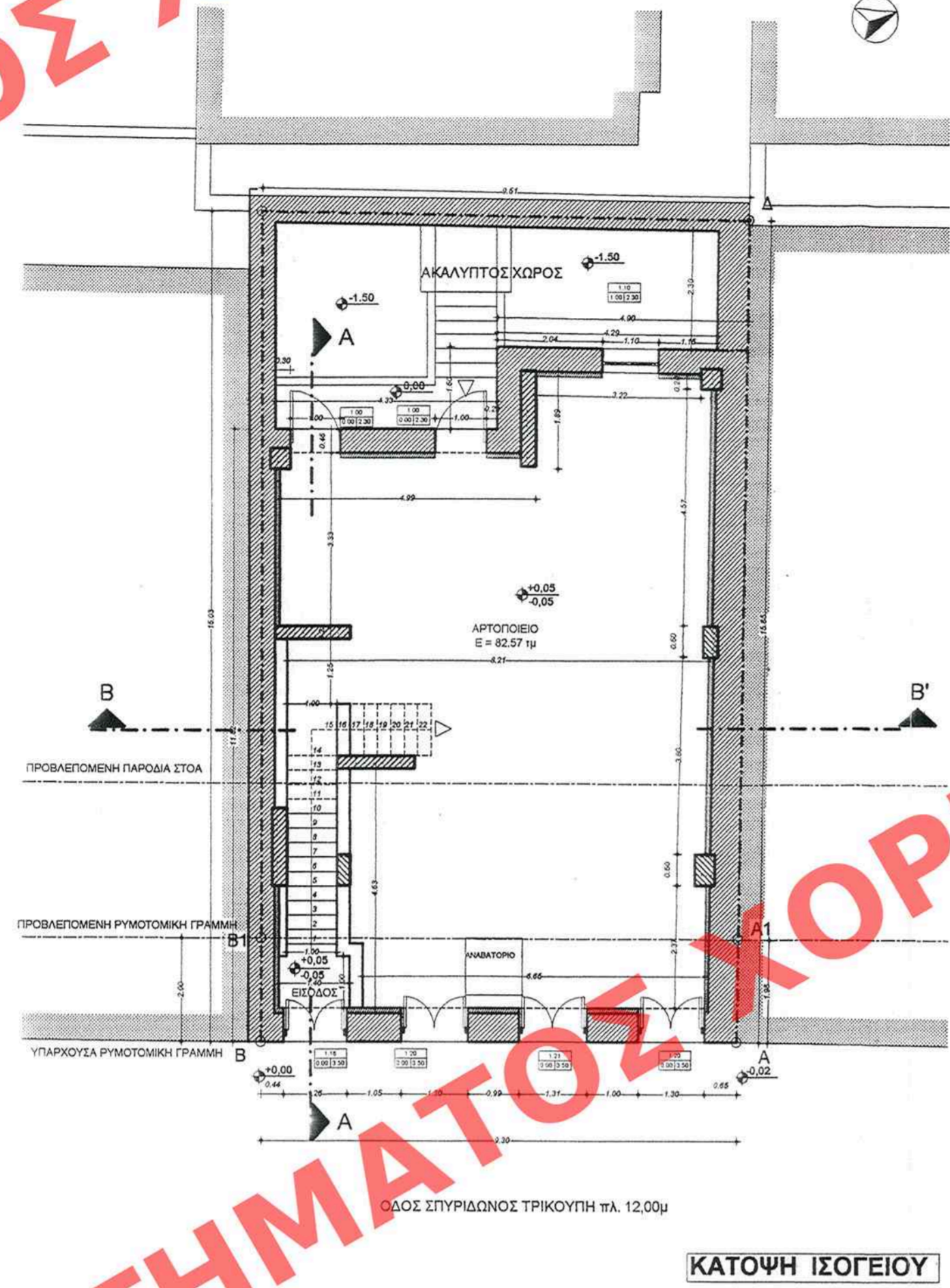

ΚΑΤΩΦΗ ΙΣΟΓΕΙΟΥ

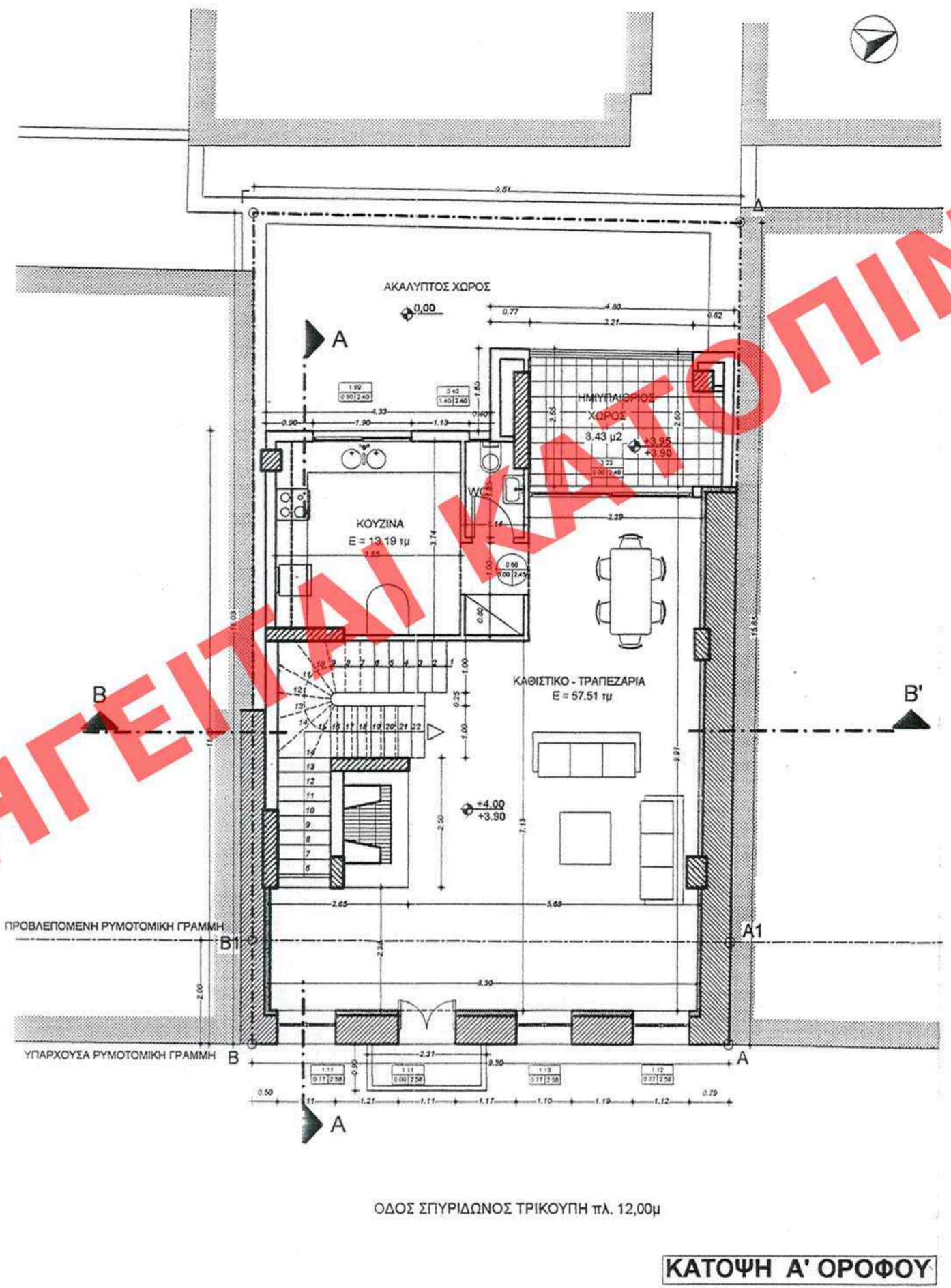

ΚΑΤΩΦΗ Α' ΟΡΟΦΟΥ

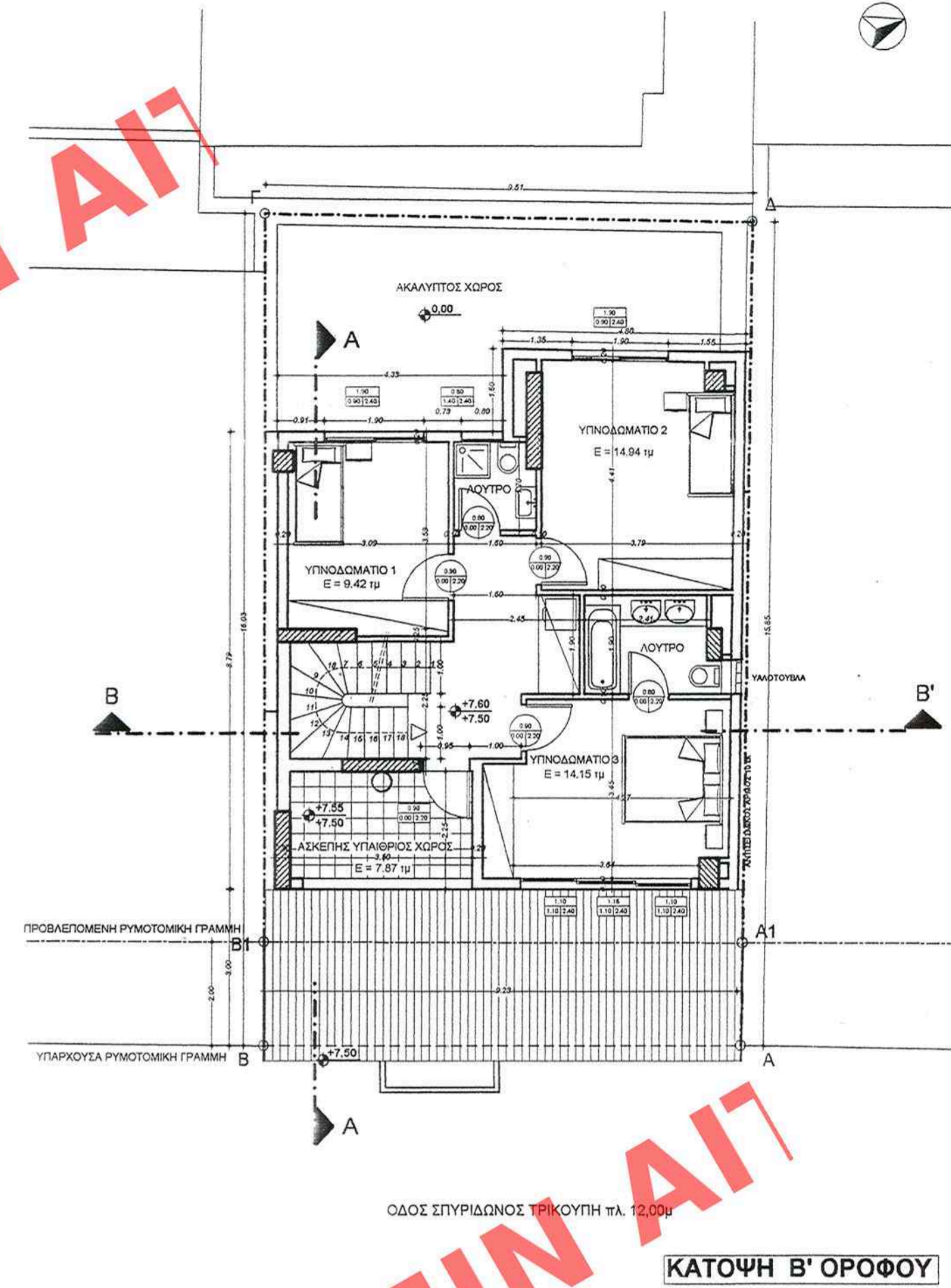

ΚΑΤΩΦΗ Β' ΟΡΟΦΟΥ

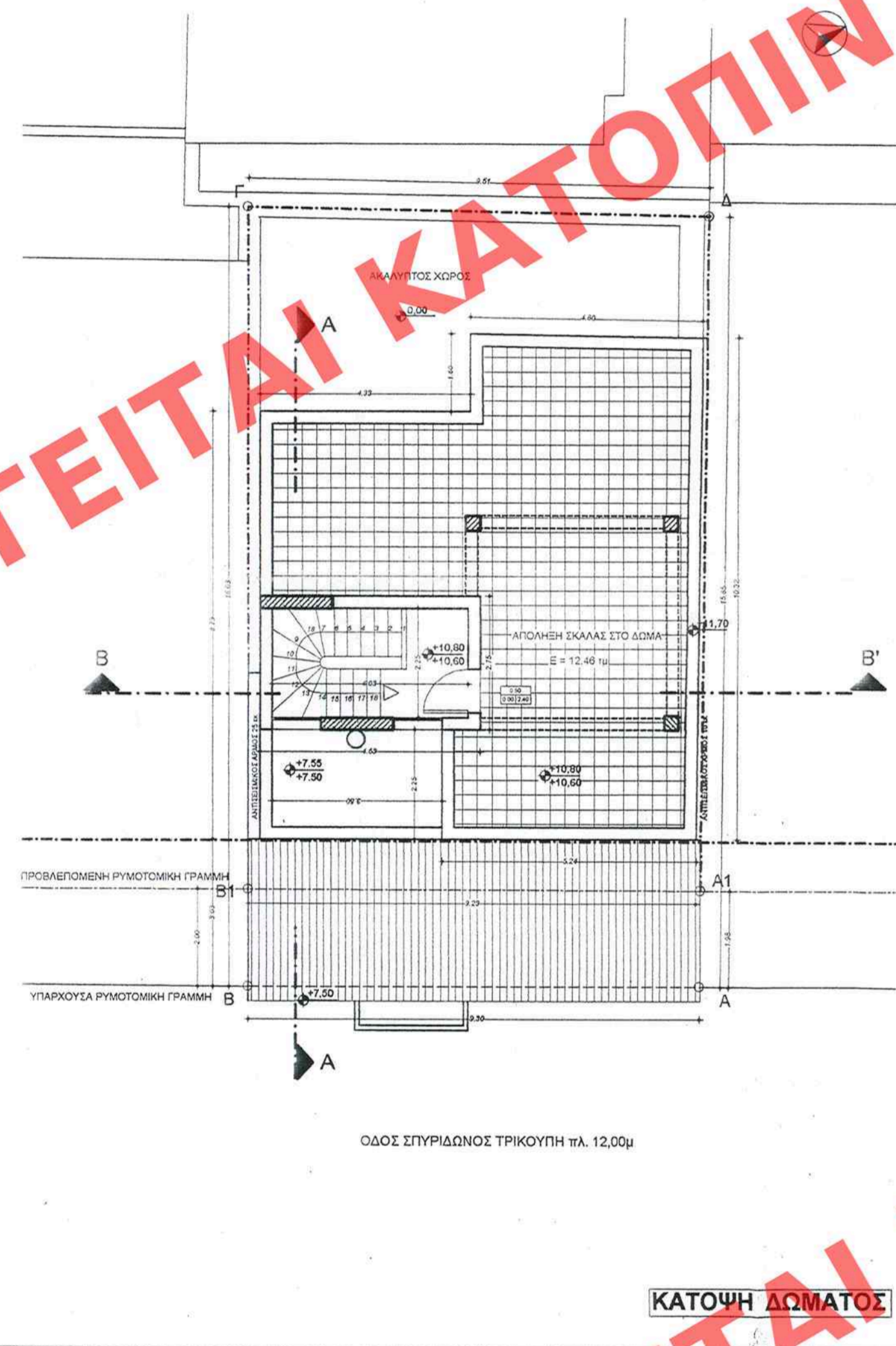

ΚΑΤΩΦΗ ΔΑΜΑΤΟΣ

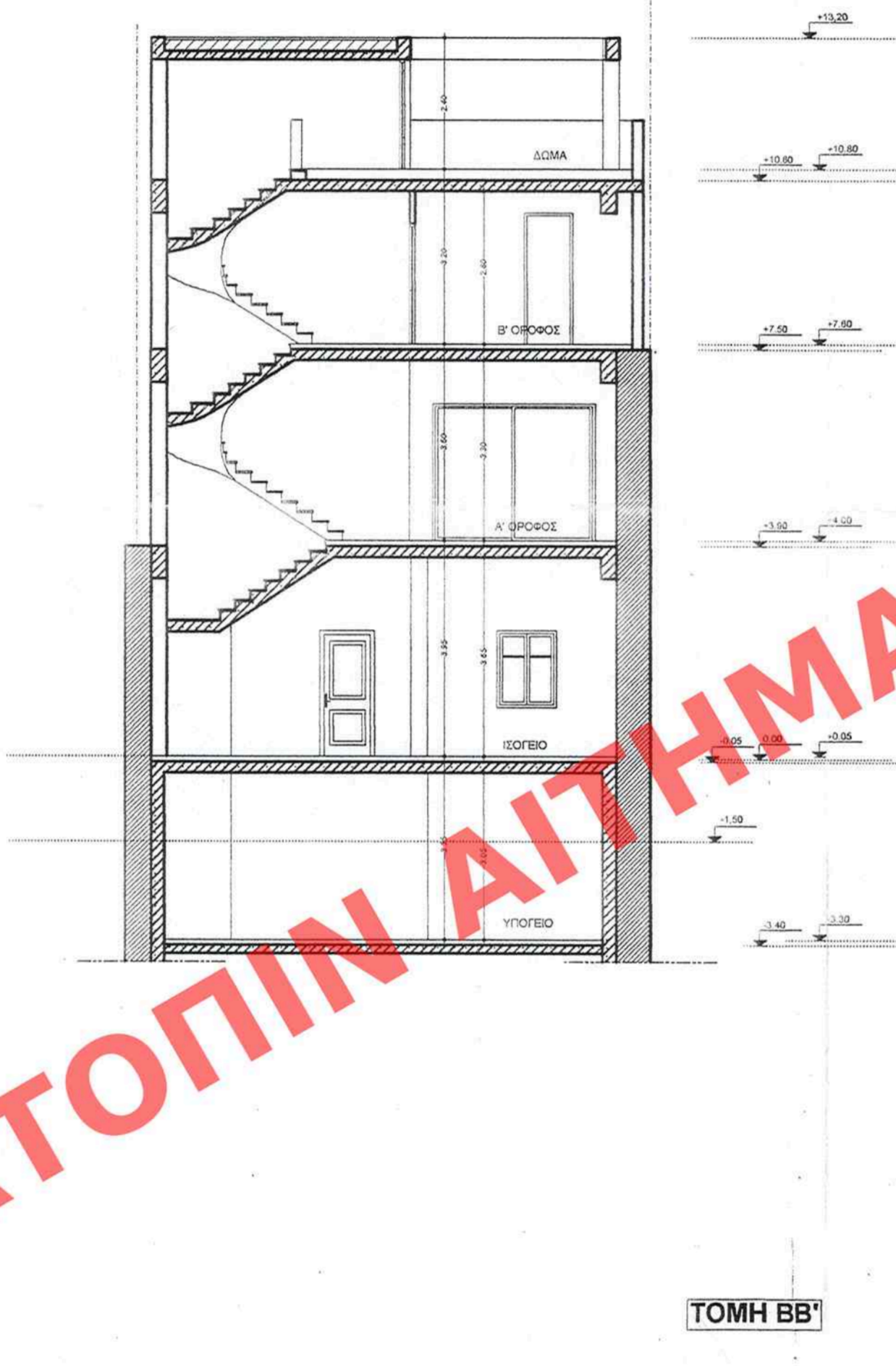

ΤΟΜΗ ΒΒ'

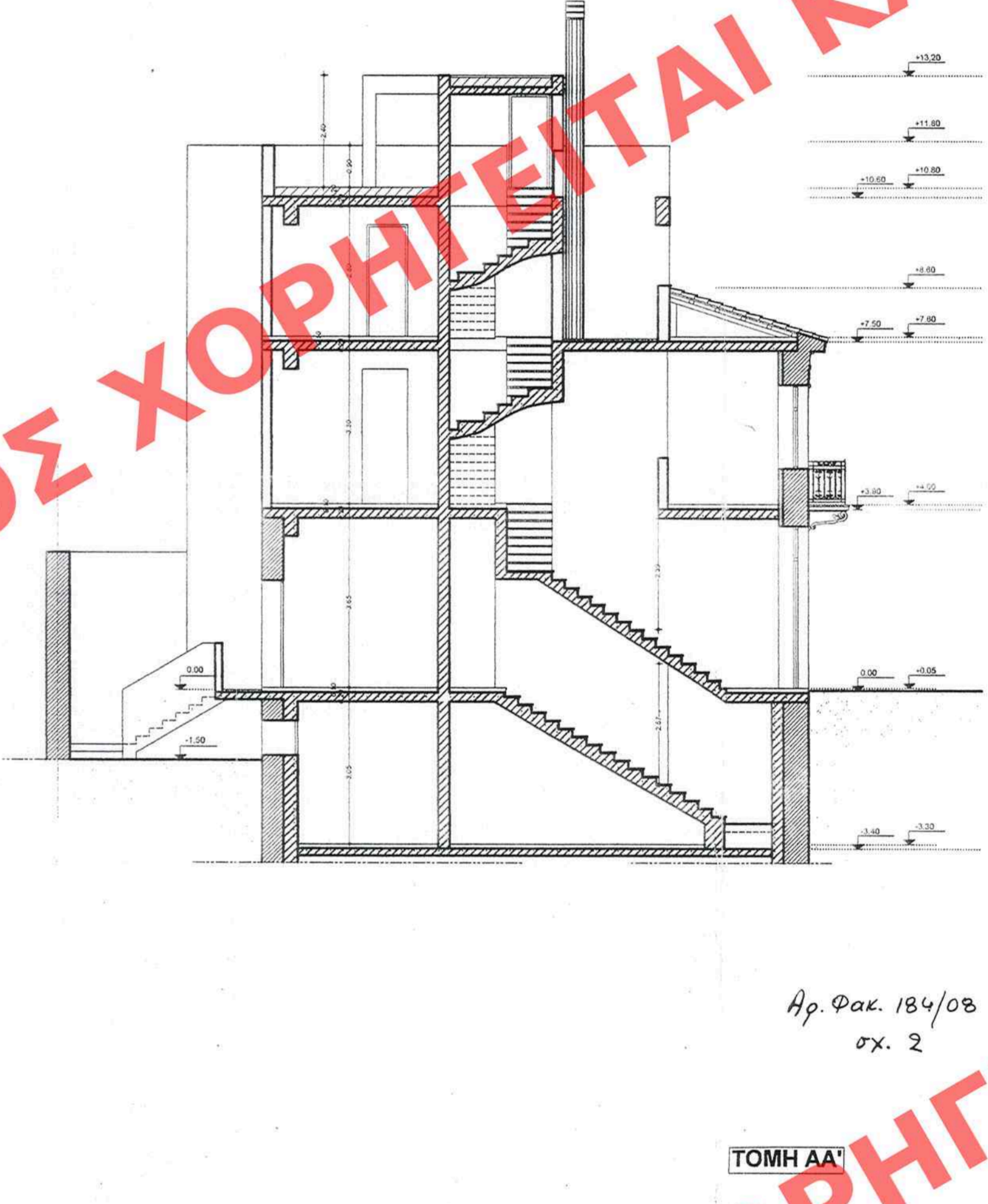

ΤΟΜΗ ΑΑ'

ΑΡΘΡΟ ΣΧΕΔΙΟΥ	Γενικός
ΕΡΜΑΡΙΩΝ	Ειδικός
ΕΓΓΡΑΦΩΝ	Αρθρ. Πρωτ.

ΥΠΟΥΡΓΕΙΟ ΠΕΡΙΒΑΛΛΟΝΤΟΣ ΚΑΙ ΔΙΑΧΕΙΡΙΣΗΣ ΑΣΦΑΛΟΥΣ ΠΕΡΙΒΑΛΛΟΝΤΟΣ ΚΑΙ ΑΔΙΑΒΑΤΙΣΤΩΝ  
 ΓΕΝΙΚΗ ΔΙΕΥΘΥΝΣΗ ΠΟΛΕΟΔΟΜΙΚΟΥ ΣΧΕΔΙΑΣΜΟΥ  
 ΤΜΗΜΑ ΠΑΡΑΔΟΣΙΑΚΩΝ ΟΙΚΙΣΜΩΝ  
 Αρ. Φακ. 184/08  
 σφ. 2  
 12 Αυγούστου 2008  
 Γ. Παπαδόπουλος

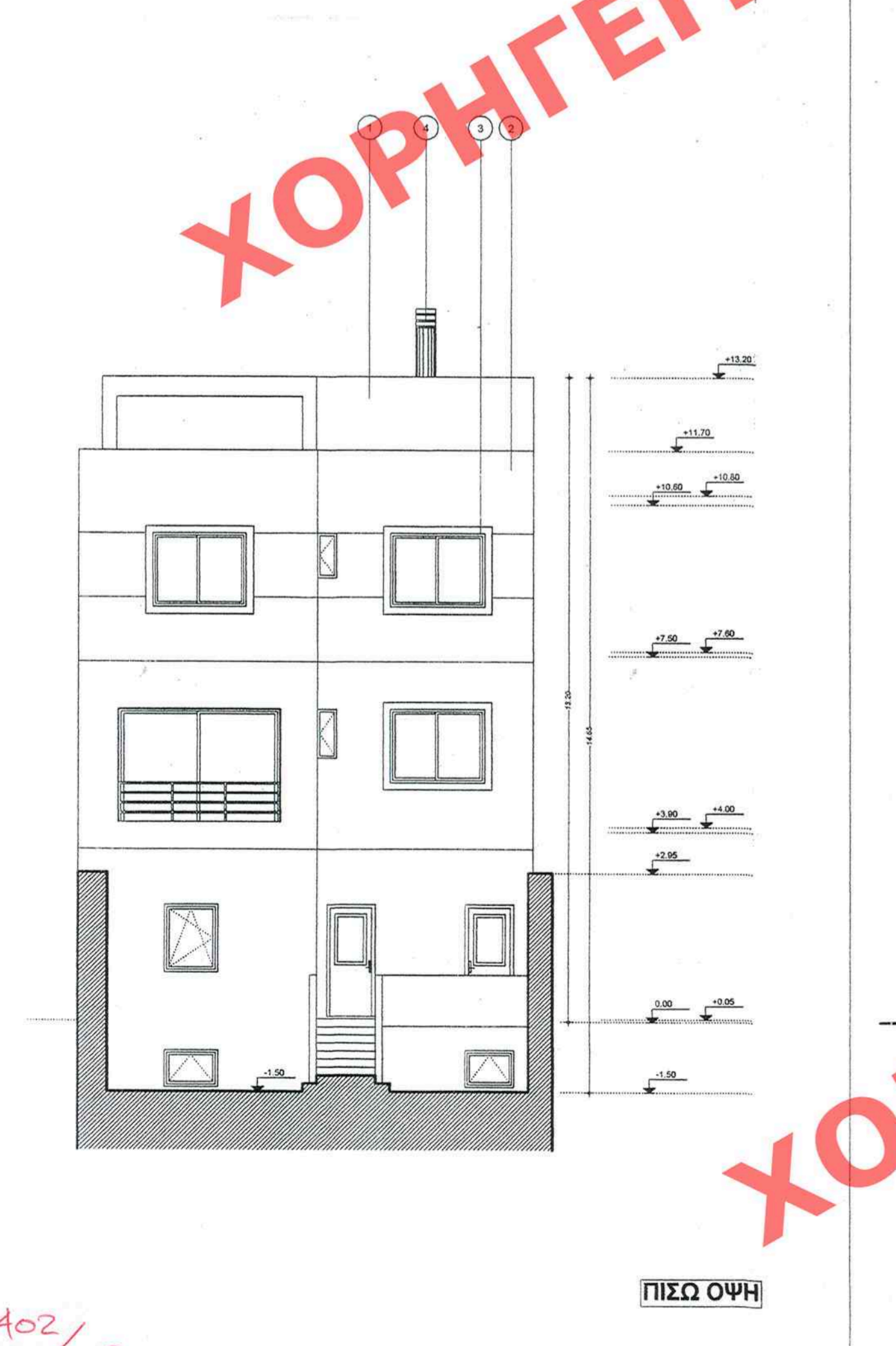

ΠΙΣΩ ΟΨΗ

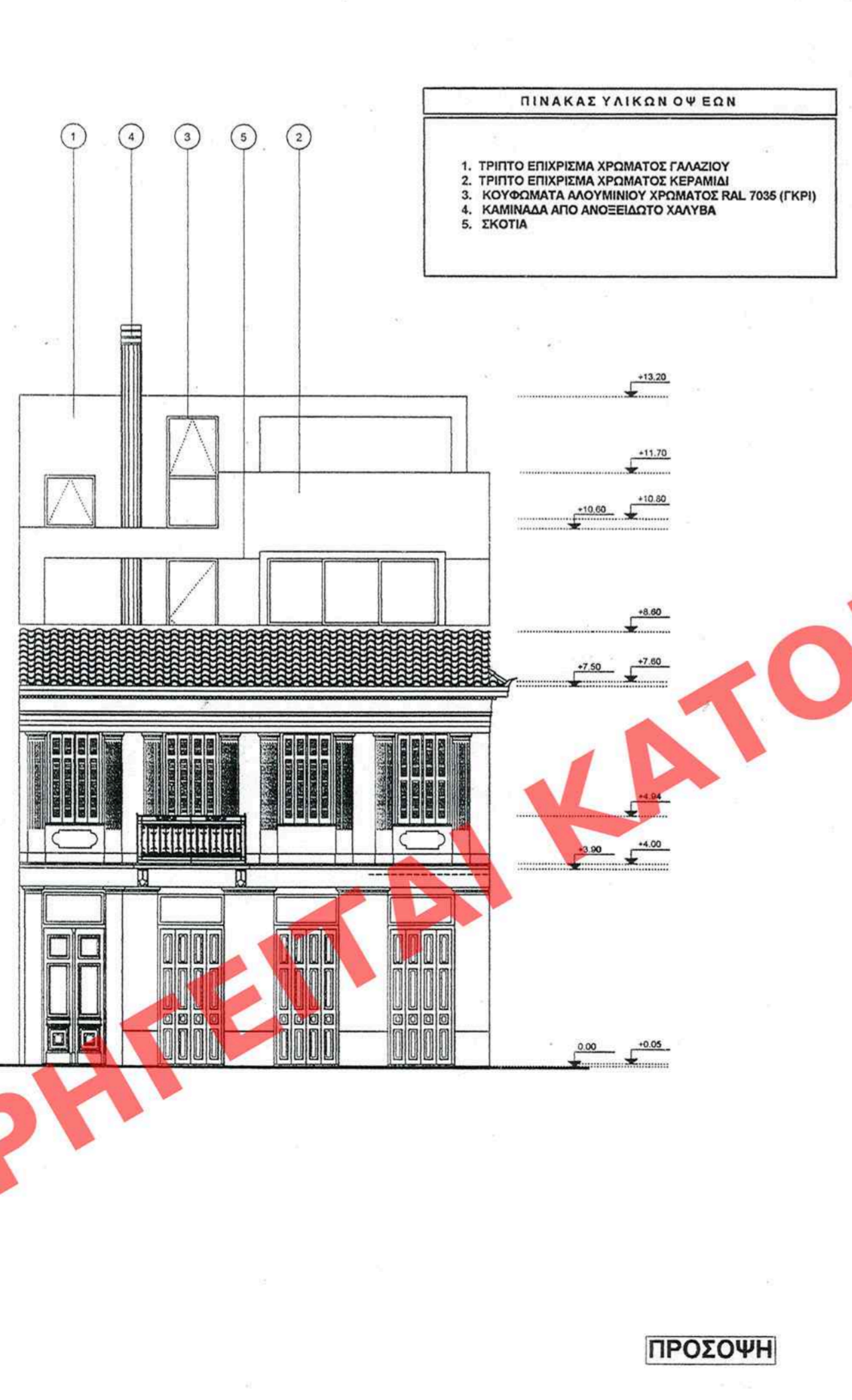

ΠΡΟΣΩΨΗ

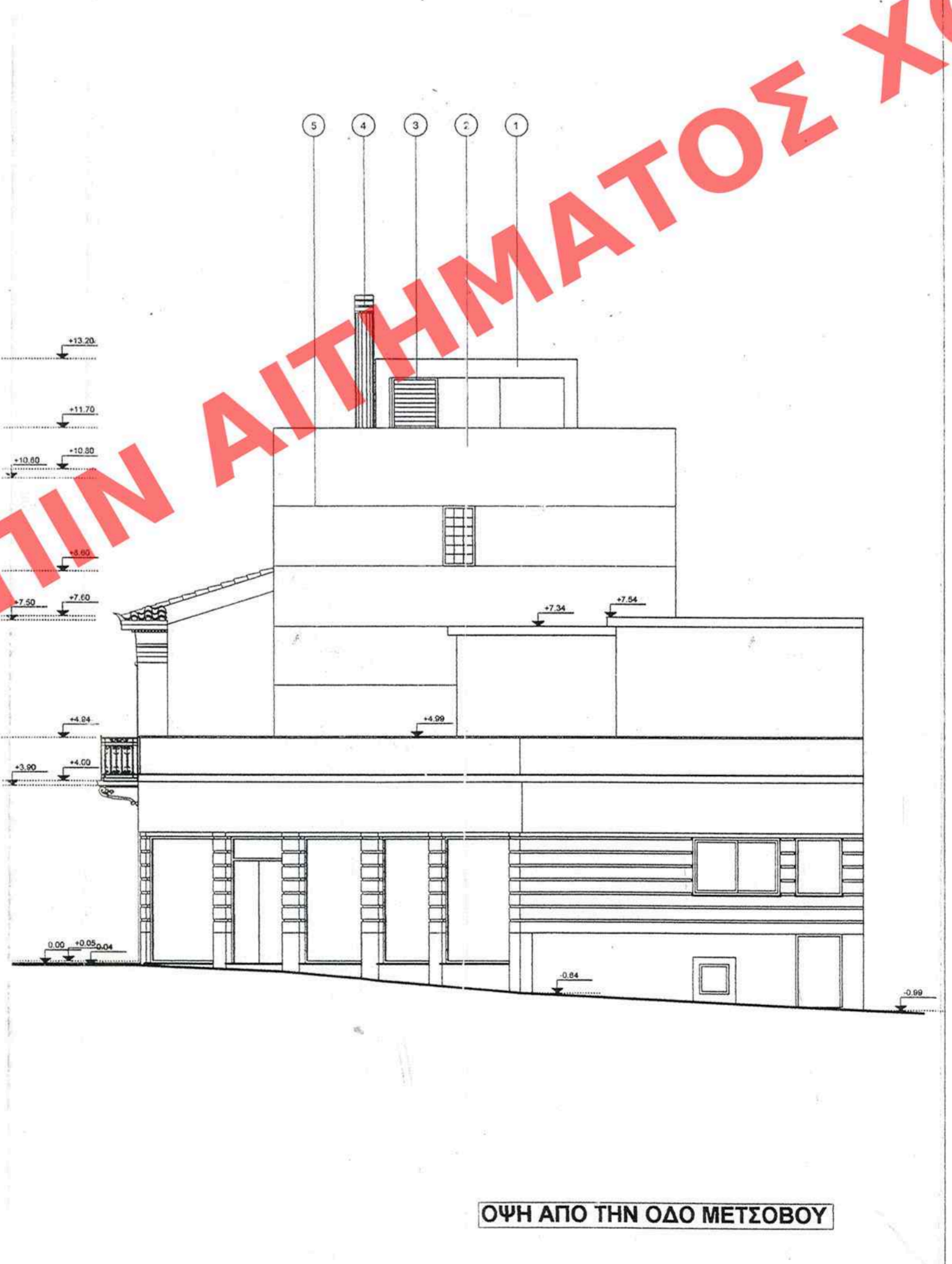

ΟΨΗ ΑΠΟ ΤΗΝ ΟΔΟ ΜΕΤΣΟΒΟΥ

**ΥΠΟΥΡΓΕΙΟ ΠΕΡΙΒΑΛΛΟΝΤΟΣ ΚΑΙ ΔΗΜΟΣΙΩΝ ΕΡΓΩΝ**

ΔΙΕΥΘΥΝΣΗ ΠΟΛΕΟΔΟΜΙΚΟΥ ΣΧΕΔΙΑΣΜΟΥ  
 ΤΜΗΜΑ ΠΑΡΑΔΟΣΙΑΚΩΝ ΟΙΚΙΣΜΩΝ

ΘΕΣΗ : ΣΠ.ΤΡΙΚΟΥΠΗ 59, ΕΞΑΡΧΕΙΑ, ΑΘΗΝΑ

ΘΕΜΑ : ΚΑΤΩΦΕΙΣ ΥΠΟΓΕΙΟΥ-ΙΣΟΓΕΙΟΥ-Α' ΟΡΟΦΟΥ-Β' ΟΡΟΦΟΥ-ΔΑΜΑΤΟΣ, ΤΟΜΕΣ Α-Α & Β-Β, ΠΡΟΣΩΨΗ-ΠΙΣΩΨΗ ΟΨΗ-ΠΙΣΩ ΟΨΗ, κλ.1:100, ΤΟΠΟΓΡΑΦΙΚΟ, ΔΙΑΓΡΑΜΜΑ ΚΑΛΥΨΗΣ κλ.1:200, 1:100

ΕΡΓΟ : Καθορισμός συμπληρωματικών όρων και περιορισμών δόμησης σε διατηρητέο κτίριο που βρίσκεται επί της οδού Σπ.Τρικούπη 59, στην περιοχή Εξαρχείων, στην Αθήνα φερόμενο ως ιδιοκτησία κ. Γεωργίου Χριστοδούλου.

Το παρόν διάγραμμα συνοδεύει την από 28.08.08 απολογική έκθεση της Διεύθυνσης Πολιτικού Σχεδιασμού Υπ.Π.Ε.Ο.  
 Ο Υπουργός  
 Γ. Παπαδόπουλος  
 Γ. Μιχαήλ